



ประกาศสำนักงานการปฏิรูปที่ดินจังหวัดอุดรธานี
เรื่อง ผลการคัดเลือกและจัดที่ดินให้แก่เกษตรกรผู้รับมรดกสิทธิการเข้าทำประโยชน์ในเขตปฏิรูปที่ดิน
(ฉบับที่ ๗๐)
พ.ศ.๒๕๖๙

ด้วยเกษตรกรได้ยื่นคำขอรับมรดกสิทธิการเข้าทำประโยชน์ในเขตปฏิรูปที่ดิน ต่อสำนักงานการปฏิรูปที่ดินจังหวัดอุดรธานี (ส.ป.ก.อุดรธานี) ได้ตรวจสอบแล้วว่าเป็นทายาทของเกษตรกรตามมติคณะกรรมการปฏิรูปที่ดินเพื่อเกษตรกรรม ครั้งที่ ๗/๒๕๔๔ วันที่ ๘ พฤศจิกายน ๒๕๔๔ โดยผู้ขอรับมรดกสิทธิเป็นเกษตรกร ประกอบอาชีพเกษตรกรรมเป็นหลัก เป็นผู้มีความประพฤติ ไม่มีลักษณะต้องห้าม และอยู่ในหลักเกณฑ์การยื่นคำขอตามที่กฎหมายและระเบียบของ ส.ป.ก. กำหนด โดยยินยอมปฏิบัติตามระเบียบคำสั่ง คำแนะนำ และเงื่อนไขที่คณะกรรมการปฏิรูปที่ดินเพื่อเกษตรกรรม และคณะกรรมการปฏิรูปที่ดินจังหวัดอุดรธานีได้กำหนดไว้ และไม่ปรากฏพยานหลักฐานแสดงการขาดคุณสมบัติ หรือมีลักษณะต้องห้าม ขณะที่พิจารณาเสนอปฏิรูปที่ดินจังหวัดอุดรธานีในฐานะผู้ได้รับมอบหมายจากเลขาธิการสำนักงานการปฏิรูปที่ดินเพื่อเกษตรกรรม (ส.ป.ก.)

อาศัยอำนาจตามความในข้อ ๑๑ ข้อ ๑๖ และข้อ ๕๔ แห่งระเบียบคณะกรรมการปฏิรูปที่ดินเพื่อเกษตรกรรม ว่าด้วยหลักเกณฑ์ วิธีการ และเงื่อนไขในการคัดเลือกและจัดที่ดินให้แก่เกษตรกร การโอนหรือตกทอดทางมรดกสิทธิการเข้าหรือเช่าซื้อ และการจัดการทรัพย์สินและหนี้สินของเกษตรกรผู้ได้รับที่ดิน พ.ศ. ๒๕๖๔ แก้ไขเพิ่มเติม (ฉบับที่ ๒) พ.ศ.๒๕๖๖ ประกอบคำสั่ง ส.ป.ก. ที่ ๔๐๓/๒๕๖๔ สั่ง ณ วันที่ ๑๖ กรกฎาคม พ.ศ. ๒๕๖๔ และมติคณะกรรมการปฏิรูปที่ดินเพื่อเกษตรกรรม ครั้งที่ ๗/๒๕๔๔ วันที่ ๘ พฤศจิกายน ๒๕๔๔ เรื่อง ปรับปรุงหลักเกณฑ์ในการโอนและการตกทอดทางมรดกสิทธิการเข้าทำประโยชน์ จึงมีคำสั่งอนุญาตให้เกษตรกรรับมรดกสิทธิการเข้าทำประโยชน์ในเขตปฏิรูปที่ดินจังหวัดอุดรธานี ตามรายชื่อเกษตรกรและข้อมูลแปลงที่ดินที่ปรากฏในบัญชี ก. แนบท้ายประกาศนี้ และให้เกษตรกรผู้ได้รับการจัดที่ดินตามรายชื่อดังกล่าวเข้ารับมอบหนังสืออนุญาตให้เข้าทำประโยชน์ในเขตปฏิรูปที่ดิน (ส.ป.ก. ๔-๐๑) ตามวัน เวลาราชการ ณ ส.ป.ก.อุดรธานี พร้อมแสดงบัตรประจำตัวประชาชน หากผู้รับคำสั่งข้างต้นไม่เห็นด้วยกับคำสั่งนี้ให้ยื่นอุทธรณ์ต่อปฏิรูปที่ดินจังหวัดอุดรธานี ภายในสามสิบวันนับแต่วันปิดประกาศนี้

อนึ่ง กรณีปรากฏข้อเท็จจริงอันเป็นสาระสำคัญเกี่ยวกับคุณสมบัติของผู้ได้รับมรดกสิทธิหรือจัดที่ดินรายใดว่าขาดคุณสมบัติหรือมีลักษณะต้องห้ามที่ไม่มีสิทธิได้รับการคัดเลือกและจัดที่ดิน จะดำเนินการกระบวนการเพิกถอนคำสั่งอนุญาตให้เข้าทำประโยชน์ในเขตปฏิรูปที่ดินและจัดที่ดินสำหรับรายนั้นต่อไป

จึงประกาศมาเพื่อทราบโดยทั่วกัน

ประกาศ ณ วันที่ ๒๖ มีนาคม พ.ศ.๒๕๖๙

(นางธารทิพย์ บำรุงรส)

ปฏิรูปที่ดินจังหวัดอุดรธานี

สำนักงานการปฏิรูปที่ดินจังหวัดอุดรธานี
 บัญชีรายละเอียดการขอรับมรดกสิทธิการเข้าทำประโยชน์ในเขตปฏิรูปที่ดิน
 อำนาจพิจารณาอนุญาตของปฏิรูปที่ดินจังหวัด(ปทจ.)
 วันที่ทำคำสั่ง... 26 มิ.ย. 2559

บัญชี ก
 แผ่นที่ ๑/๑

ลำดับ	เจ้ามรดกสิทธิ ชื่อ - สกุล	รายละเอียดเกี่ยวกับที่ดิน(แปลงเดิม)					ลำดับ	ผู้รับมรดกสิทธิ ชื่อ - สกุล	ความสัมพันธ์	รายละเอียดเกี่ยวกับที่ดิน(แปลงแบ่งรังวัดใหม่)					ที่ตั้งที่ดิน			วิธีการจัด	คำสั่งปฏิรูปที่ดินจังหวัด
		แปลงที่	กลุ่มที่/ระหว่าง	ไร่	งาน	วา				แปลง	ระหว่าง	ไร่	งาน	ตรว.	หมู่	ตำบล	อำเภอ		
๑	นายไทย ศรีสวัสดิ์	๑๑	๗๔๒๒	๔๓	๐	๙๐	๑	นายพรชัย ศรีสวัสดิ์	ผู้สืบสันดานชั้นบุตร	๒๕	๕๖๔๒๓๖๗๔	๑๑	๐	๒๖	๖	วังสามหมอ	วังสามหมอ	จัดให้เข้าทำประโยชน์	อนุญาต
							๒	นางไตร นื่องมทา	คู่สมรส/ภริยา	๒๕	๕๖๔๒๓๖๗๔	๑๑	๐	๒๖	๖	วังสามหมอ	วังสามหมอ	จัดให้เข้าทำประโยชน์	อนุญาต
							๓	นายสุจิต ใจศรีสวัสดิ์	ผู้สืบสันดานชั้นบุตร	๒๖	๕๖๔๒๓๖๗๔	๑๑	๑	๒๖	๖	วังสามหมอ	วังสามหมอ	จัดให้เข้าทำประโยชน์	อนุญาต

เจ้ามรดกจำนวน ๑ ราย จำนวน ๑ แปลง ผู้ขอรับมรดกสิทธิจำนวน ๓ ราย จำนวน ๓ แปลง เนื้อที่ประมาณ ๔๓-๒-๑๐ ไร่

 (นายวินัย จันทะคะมุด)
 นิติกรชำนาญการ

 (นางสาวญาณฤดี มณีจันทร์)
 นิติกรชำนาญการพิเศษ
 ผู้อำนวยการกลุ่มกฎหมาย

 (นางธราทิพย์ บำรุงรส)
 ปฏิรูปที่ดินจังหวัดอุดรธานี

แผนที่แปลงที่ดิน

ระวาง/กลุ่มที่ 5642I3674 แปลงเลขที่ 24 หมู่ที่ ตำบล

อำเภอ วังสามหมอ จังหวัด อุครธานี

เนื้อที่ประมาณ 11 ไร่ งาน 26 ตารางวา

ผู้สำรวจรังวัด นายธณกร จิวพรม ตำแหน่ง นักวิชาการแผนที่และภาพถ่ายปฏิบัติการ รังวัดวันที่ / /

มาตราส่วนในระวาง ส.ป.ก. 1:4,000

มาตราส่วน 1:4,000

รูปแผนที่

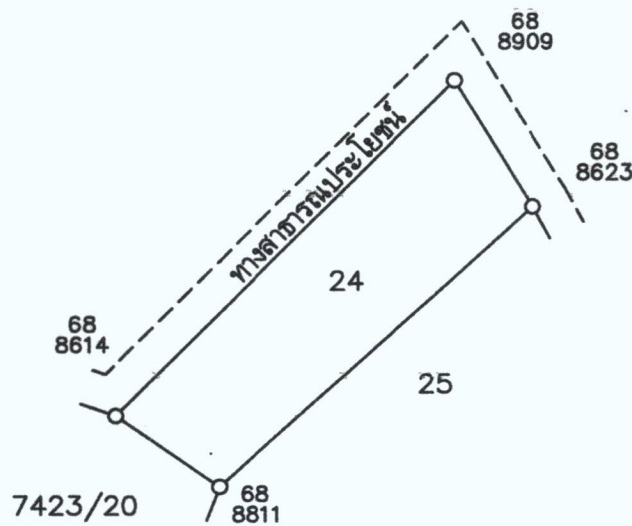

ลงชื่อผู้สำรวจรังวัด นายธณกร จิวพรม ลงชื่อผู้จำลอง นายทองม้วน ศิริไม้
นักวิชาการแผนที่และภาพถ่ายปฏิบัติการ ช่างสำรวจ

ลงชื่อผู้ตรวจ นายสวิต มั่งคั่งดี วัน / เดือน / ปี 30 ธันวาคม 2568

นายช่างเครื่องกลชำนาญงาน รักษาราชการแทน
ผู้อำนวยการกลุ่มงานช่างและแผนที่

แผนที่แปลงที่ดิน

ระวาง/กลุ่มที่..... 5642I3674 แปลงเลขที่..... 25 หมู่ที่..... ตำบล.....

อำเภอ..... **วังสามหมอ** จังหวัด..... **อุดรธานี**

เนื้อที่ประมาณ..... 7 ไร่..... งาน..... 77 ตารางวา

ผู้สำรวจรังวัด..... **นายรณกร จีวพรม** ตำแหน่ง..... **นักวิชาการแผนที่และภาพถ่ายปฏิบัติการ** รังวัดวันที่...../...../.....

มาตราส่วนในระวาง ส.ป.ก. 1:4,000

มาตราส่วน 1:4,000

รูปแผนที่

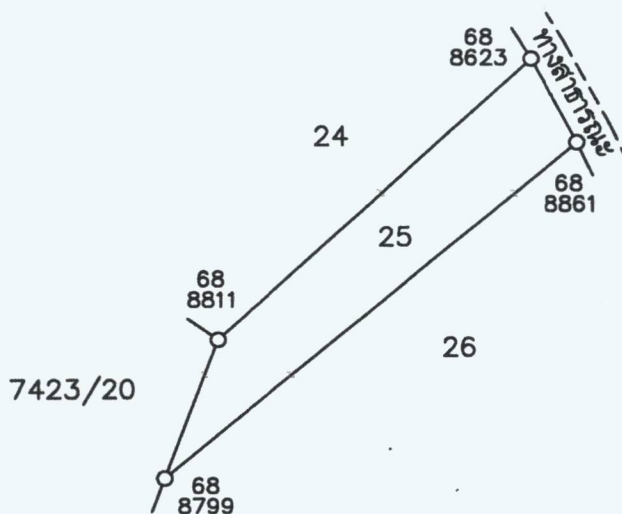

ลงชื่อผู้สำรวจรังวัด..... **นายรณกร จีวพรม** ลงชื่อผู้จำลอง..... **นายทองม้วน ศิริไม้**
 นักวิชาการแผนที่และภาพถ่ายปฏิบัติการ..... **ช่างสำรวจ**

ลงชื่อผู้ตรวจ..... **นายสวิต มั่งคั่งดี** วัน / เดือน / ปี..... **30 ธันวาคม 2568**

นายช่างเครื่องกลชำนาญงาน รักษาราชการแทน
ผู้อำนวยการกลุ่มงานช่างและแผนที่

แผนที่แปลงที่ดิน

ระวาง/กลุ่มที่..... 5642I3674 แปลงเลขที่..... 26 หมู่ที่..... ตำบล.....

อำเภอ..... **วังสามหมอ** จังหวัด..... **อุดรธานี**

เนื้อที่ประมาณ..... 25 ไร่ 1 งาน 7 ตารางวา

ผู้สำรวจรังวัด..... **นายธกร จิวพรม** ตำแหน่ง..... **นักวิชาการแผนที่และภาพถ่ายปฏิบัติการ** รังวัดวันที่...../...../.....

มาตราส่วนในระวาง ส.ป.ก. 1:4,000

มาตราส่วน 1:8,000

รูปแผนที่

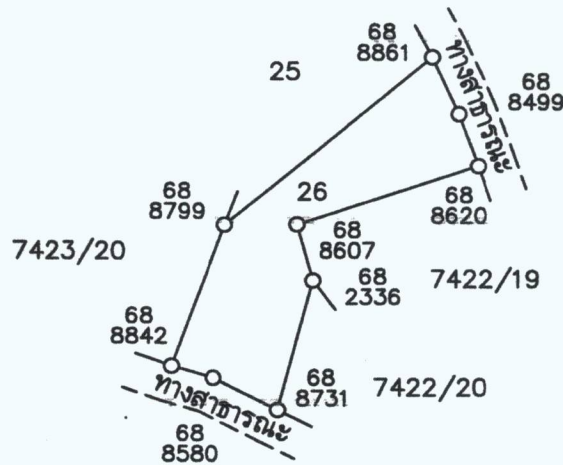

ลงชื่อผู้สำรวจรังวัด..... **นายธกร จิวพรม** ลงชื่อผู้จำลอง..... **นายทองม้วน สิริไม้**
 นักวิชาการแผนที่และภาพถ่ายปฏิบัติการ..... ช่างสำรวจ.....

ลงชื่อผู้ตรวจ..... **นายสวิต มั่งคั่งดี** วัน / เดือน / ปี..... **30 ธันวาคม 2568**

นายช่างเครื่องกลชำนาญงาน รักษาราชการแทน
 ผู้อำนวยการกลุ่มงานช่างและแผนที่